





CRONOGRAMA FÍSICO-FINANCEIRO

Grau de Sigilo  
#PÚBLICO

Nº OPERAÇÃO 0	Nº SICOMV 0	PROPOSTANTE TOMADOR MUNICÍPIO DE CAMPO BELO DO SUL	APELIDO EMPREENDIMENTO SUBSTITUIÇÃO DE COBERTURA	DESCRIÇÃO DO LOTE SUBSTITUIÇÃO DE COBERTURA - CÂMARA MUNICIPAL
------------------	----------------	---	---	---

Item	Descrição	Valor (R\$)	Parcelas:	1	2	3	4	5	6	7	8	9	10	11	12
1.	SUBSTITUIÇÃO DE COBERTURA - CÂMARA	17.032,75	% Período:	05/22 100,00%	06/22	07/22	08/22	09/22	10/22	11/22	12/22	01/23	02/23	03/23	04/23
1.1.	SERVIÇOS PRELIMINARES	644,22	% Período:	100,00%											
1.2.	RETIRADAS E DEMOLIÇÕES	527,25	% Período:	100,00%											
1.3.	COBERTURA E PROTEÇÕES	13.985,70	% Período:	100,00%											
1.4.	CALHAS E CONDUTORES	1.875,58	% Período:	100,00%											
<b>Total: R\$ 17.032,75</b>															
Período:				%:	100,00%										
Repasso:				Repasso:											
Contrapartida:				Contrapartida:	17.032,75										
Outros:				Outros:											
Investimento:				Investimento:	17.032,75										
Acumulado:				Repasso:	100,00%										
				Contrapartida:	17.032,75										
				Outros:											
				Investimento:	17.032,75										

CAMPO BELO DO SUL-SC  
 Local  
 segunda-feira, 5 de setembro de 2022  
 Data  
 Claudiane Varela Pucci  
 Prefeita Municipal  
 Campo Belo do Sul

Sarah Dutra  
 Engenheira-Civil  
 CREA - SC 123628-3  
 Responsável Técnico  
 Nome: SARAH DUTRA  
 CREA/CAU: 123628-3  
 ART/RRT:





QCI - Quadro de Composição do Investimento

Nº OPERAÇÃO 0	Nº SICOINV 0	PROPONENTE / TOMADOR MUNICÍPIO DE CAMPO BELO DO SUL	MUNICÍPIO / UF CAMPO BELO DO SUL-SC	RECURSO 0	REPASSO 0,00	VALORES CONTRATADOS (R\$): CONTRAPARTIDA INVESTIMENTO 17.032,75
APELIDO DO EMPREENDIMENTO SUBSTITUIÇÃO DE COBERTURA				Saldo a Reprogramar		Contrapartida (R\$)

Meta	Item de Investimento	Subitem de Investimento	Descrição da Meta	Situação	Quantidade	Unid.	Lote de Licitação / nº do CTEF	Repasso (R\$)	Contrapartida Financeira (R\$)	Outros (R\$)	Investimento (R\$)
1.	Gerenciamento	Reforma e/ou melhoria	SUBSTITUIÇÃO DE COBERTURA - CÂMARA MUNICIPAL	Em Análise	140,60	#/ND	LOTE 1	-	17.032,75	-	17.032,75
<b>TOTAL</b>								- (0,00%)	<b>17.032,75</b> (100,00%)	- (0,00%)	<b>17.032,75</b> (100,00%)

Observações:

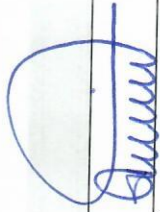
  
 Representante Tomador  
 Nome: CLAUDIANE VARELA PUCCI  
 Cargo: PREFEITA

CAMPO BELO DO SUL SC

Local

segunda-feira, 5 de setembro de 2022

Data

Nº OPERAÇÃO 0	Nº SICONV 0	PROPONENTE / TOMADOR MUNICÍPIO DE CAMPO BELO DO SUL
------------------	----------------	--

APELIDO DO EMPREENDIMENTO / DESCRIÇÃO DO LOTE  
SUBSTITUIÇÃO DE COBERTURA / SUBSTITUIÇÃO DE COBERTURA - CÂMARA MUNICIPAL

Conforme legislação tributária municipal, definir estimativa de percentual da base de cálculo para o ISS:	100,00%
Sobre a base de cálculo, definir a respectiva alíquota do ISS (entre 2% e 5%):	3,00%

**BDI 1**

TIPO DE OBRA  
Construção e Reforma de Edifícios

Itens	Siglas	% Adotado
Administração Central	AC	3,00%
Seguro e Garantia	SG	0,80%
Risco	R	0,97%
Despesas Financeiras	DF	1,23%
Lucro	L	6,16%
Tributos (impostos COFINS 3%, e PIS 0,65%)	CP	3,65%
Tributos (ISS, variável de acordo com o município)	ISS	3,00%
Tributos (Contribuição Previdenciária sobre a Receita Bruta - 0% ou 4,5% - Desoneração)	CPRB	4,50%
BDI SEM desoneração (Fórmula Acórdão TCU)	BDI PAD	20,61%
BDI COM desoneração	BDI DES	26,72%

Os valores de BDI foram calculados com o emprego da fórmula:

$$BDI = \frac{(1+AC+S+R+G)*(1+DF)*(1+L)}{(1-CP-ISS-CRPB)} - 1$$

Declaro para os devidos fins que, conforme legislação tributária municipal, a base de cálculo deste tipo de obra corresponde a 100%, com a respectiva alíquota de 3%.

Declaro para os devidos fins que o regime de Contribuição Previdenciária sobre a Receita Bruta adotado para elaboração do orçamento foi COM Desoneração, e que esta é a alternativa mais adequada para a Administração Pública.

Observações:

*Sarah Dutra*  
 CAMPO BELO DO SUL - SC Civil  
 Local CREA - SC 123628-3  
 Pref. Mun. Campo Belo do Sul  
*Sarah Dutra*  
 Responsável Técnico  
 Nome: SARAH DUTRA  
 CREA/CAU: 123628-3  
 ART/RRT: 0

segunda-feira, 5 de setembro de 2022  
 Data  
  
 Claudiane Varela Pucci  
 Prefeita Municipal  
 Campo Belo do Sul



1. Responsável Técnico

**SARAH DUTRA**

Título Profissional: Engenheira Civil

RNP: 2512551512  
 Registro: 123628-3-SC

Empresa Contratada: MUNICIPIO DE CAMPO BELO DO SUL

Registro: C00038-8-SC

2. Dados do Contrato

Contratante: Município de Campo Belo do Sul  
 Endereço: Major Teodósio Furtado  
 Complemento:  
 Cidade: CAMPO BELO DO SUL  
 Valor da Obra/Serviço/Contrato: R\$ 17.032,75  
 Contrato: Celebrado em:

Honorários:  
 Vinculado à ART:

Ação Institucional:  
 Tipo de Contratante:

Bairro: Centro  
 UF: SC

CPF/CNPJ: 82.777.319/0001-92  
 Nº: 30

CEP: 88580-000

3. Dados Obra/Serviço

Proprietário: Município de Campo Belo do Sul  
 Endereço: Major Teodósio Furtado  
 Complemento:  
 Cidade: CAMPO BELO DO SUL  
 Data de Início: 05/09/2022  
 Finalidade:

Data de Término: 04/11/2022

Coordenadas Geográficas:

Bairro: Centro  
 UF: SC

CPF/CNPJ: 82.777.319/0001-92  
 Nº: 30

CEP: 88580-000

Código:

4. Atividade Técnica

Projeto	Orçamento	Fiscalização	Dimensão do Trabalho:	Metro(s) Quadrado(s)
<b>Cobertura</b>				
			140,60	
<b>Impermeabilização de Calha</b>				
			140,60	

5. Observações

Substituição de Cobertura - Câmara Municipal

6. Declarações

· Acessibilidade: Declaro, sob as penas da Lei, que na(s) atividade(s) registrada(s) nesta ART não se exige a observância das regras de acessibilidade previstas nas normas técnicas de acessibilidade da ABNT, na legislação específica e no Decreto Federal n. 5.296, de 2 de dezembro de 2004.

7. Entidade de Classe

NENHUMA

8. Informações

- A ART é válida somente após o pagamento da taxa.  
 Situação do pagamento da taxa da ART em 05/10/2022: TAXA DA ART A PAGAR  
 Valor ART: R\$ 88,78 | Data Vencimento: 05/10/2022 | Registrada em: 05/09/2022  
 Valor Pago: | Data Pagamento: | Nosso Número: 14002204000492962
- A autenticidade deste documento pode ser verificada no site [www.crea-sc.org.br/art](http://www.crea-sc.org.br/art).
- A guarda da via assinada da ART será de responsabilidade do profissional e do contratante com o objetivo de documentar o vínculo contratual.
- Esta ART está sujeita a verificações conforme disposto na Súmula 473 do STF, na Lei 9.784/99 e na Resolução 1.025/09 do CONFEA.

9. Assinaturas

Declaro serem verdadeiras as informações acima.

CAMPO BELO DO SUL - SC, 05 de Setembro de 2022

*Sarah Dutra*

SARAH DUTRA

052.610.649-29

Contratante: Município de Campo Belo do Sul

82.777.319/0001-92



Substituição de madeiramento danificado

Substituição de cumeeiras em toda extensão do telhado

Substituição total de telhamento em toda extensão da cobertura  
Fibrocimento - 6 mm

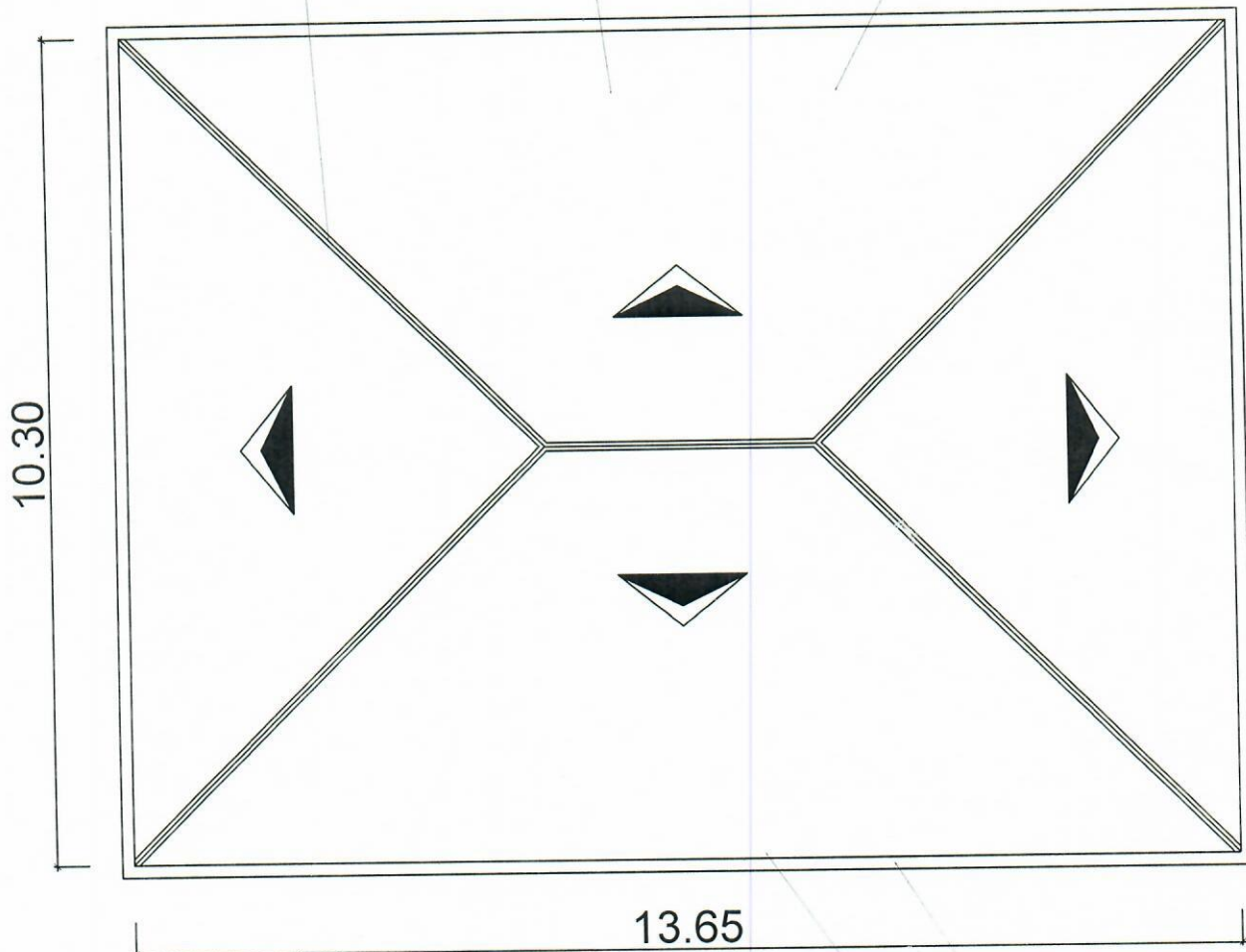

Revisão de calhas e rufos em toda a extensão do telhado, com aplicação de selante elástico monocomponente a base de poliuretano (PU)

Revisão e reparos de todas as tubulações de águas pluviais

**PLANTA DE COBERTURA**  
Escala 1:100  
A = 140,60 m<sup>2</sup>

Município de Campo Belo do Sul Substituição de Cobertura - Câmara Municipal		Data: 05/09/22
<p><i>Sarah Dutra</i> Engenheira Civil CREA - SC 123628-3 Pref. Mun. Campo Belo do Sul</p> <p><i>Sarah Dutra</i> RESPONSÁVEL TÉCNICO: <b>SARAH DUTRA</b> Engenheira Civil - CREA - SC 123628-3</p>	<p><i>Claudiane</i> Claudiane Varela Pucci Prefeita Municipal PROPRIETÁRIO</p> <p><b>MUNICÍPIO DE CAMPO BELO DO SUL</b> CNPJ: 82.777.319/0001-92</p>	01/01