

Os efluentes devem seguir para fossa e filtro existentes na residência

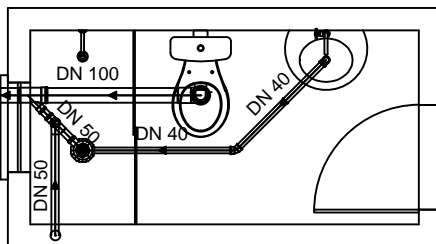

DETALHAMENTO SANITÁRIO  
Escala 1:50

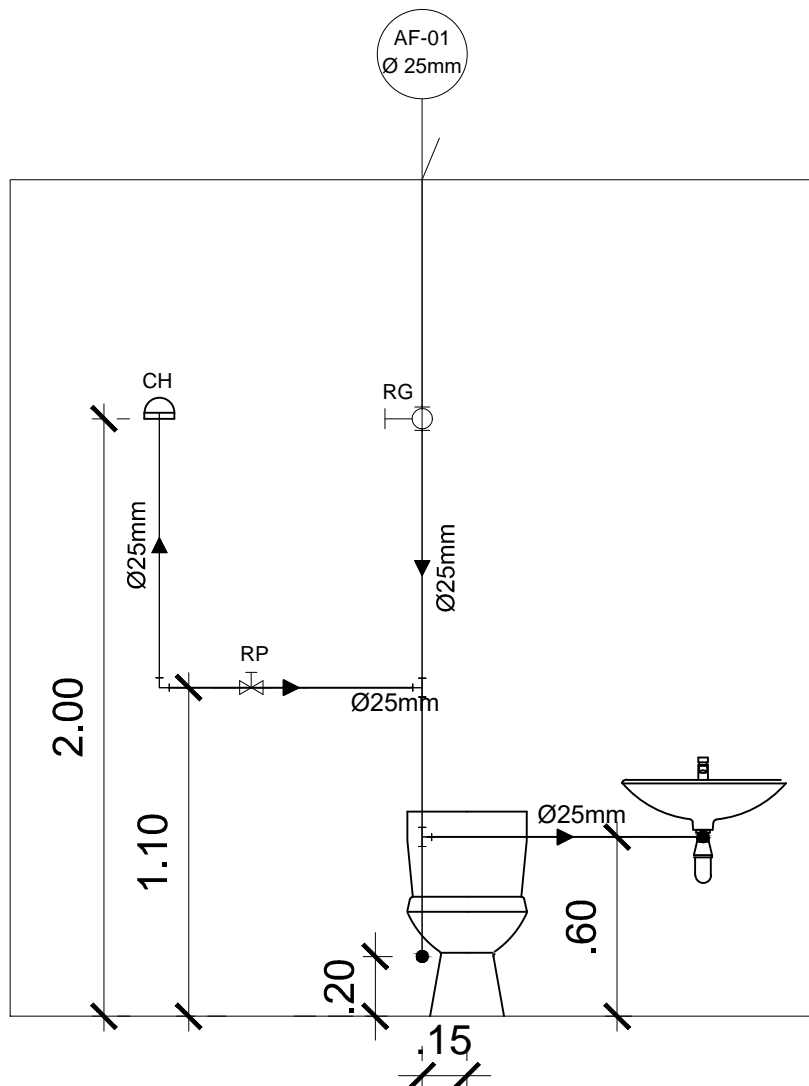

DETALHAMENTO HIDRÁULICO  
Escala 1:25

PROJETO HIDROSSANITÁRIO  
Banheiro para Residência Unifamiliar de Interesse Social

Data:  
21/06/21

RESPONSÁVEL TÉCNICO:  
SARAH DUTRA  
Engenheira Civil - CREA - SC 123628-3

PROPRIETÁRIO:  
MUNICÍPIO DE CAMPO BELO DO SUL  
CNPJ: 82.777.319/0001-92

02/03