

1. Paver l e = 8 cm
2. Pó de Brita l e = 5 cm
3. Brita Graduada l e = 15 cm
4. Solo Compactado
5. Meio-fio

DETALHE - CORTE TRANSVERSAL DA PISTA
Escala 1/50

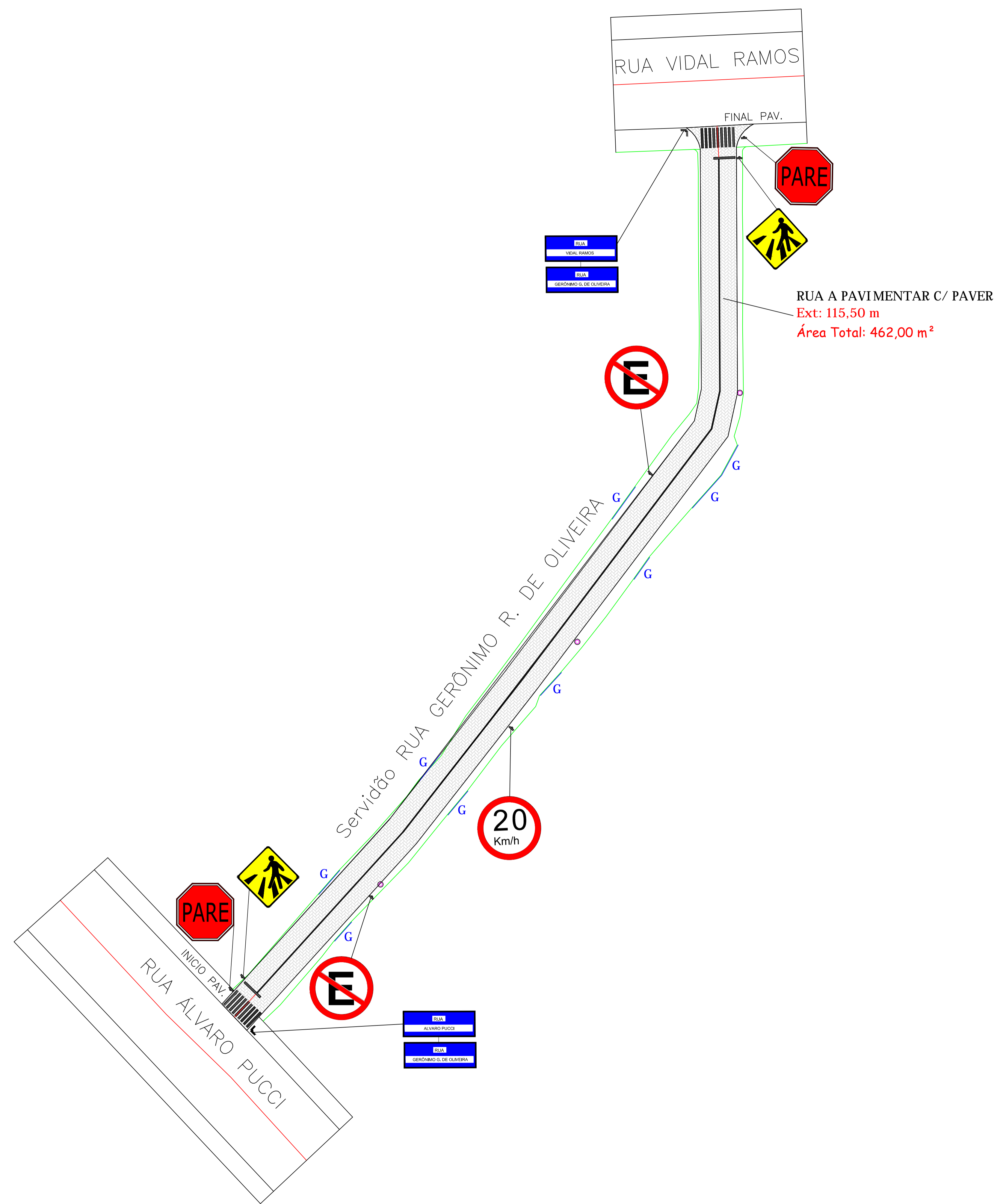

PROJETO DE SINALIZAÇÃO VERTICAL E HORIZONTAL
Escala 1/250

Obra : Projeto Pavimentação em Paver e Drenagem Rua Gerônimo R. de Oliveira.	
Detalhe : Sinalização	
Responsável Técnico :	
Jian Carlos Carvalho da Rosa Engenheiro Civil 087515-6	
Proprietário (a) :	
Prefeitura Municipal de Campo Belo do Sul CNPJ 82.777.319/0001-92	
Endereço da Obra Rua: Gerônimo R. de Oliveira Bairro: Centro - Campo Belo do Sul	
Data : Maio/2022	Escala : Indicadas
A.Terreno : -	A.Total : 115,50 m
Prancha : 3/5	