

TABELA DE ESQUADRIAS

| COD | TIPO | LARGURA | ALTURA | PARAPEITO | MATERIAL | QTD |
|-----|---------------------------|---------|--------|-----------|------------------|-----|
| J1 | Janela de correr 2 folhas | 120 | 100 | 110 | Vidro Blindex | 5 |
| J2 | Janela basculante | 60 | 60 | 150 | Vidro Blindex | 1 |
| M1 | Moldura de porta | 80 | 210 | - | Madeira Chapeada | 1 |
| P1 | Porta de abrir | 80 | 210 | - | Madeira Chapeada | 3 |
| P2 | Porta de abrir | 80 | 210 | - | Madeira Maciça | 1 |

LEGENDA PAREDES

| |
|-----------|
| ALVENARIA |
|-----------|

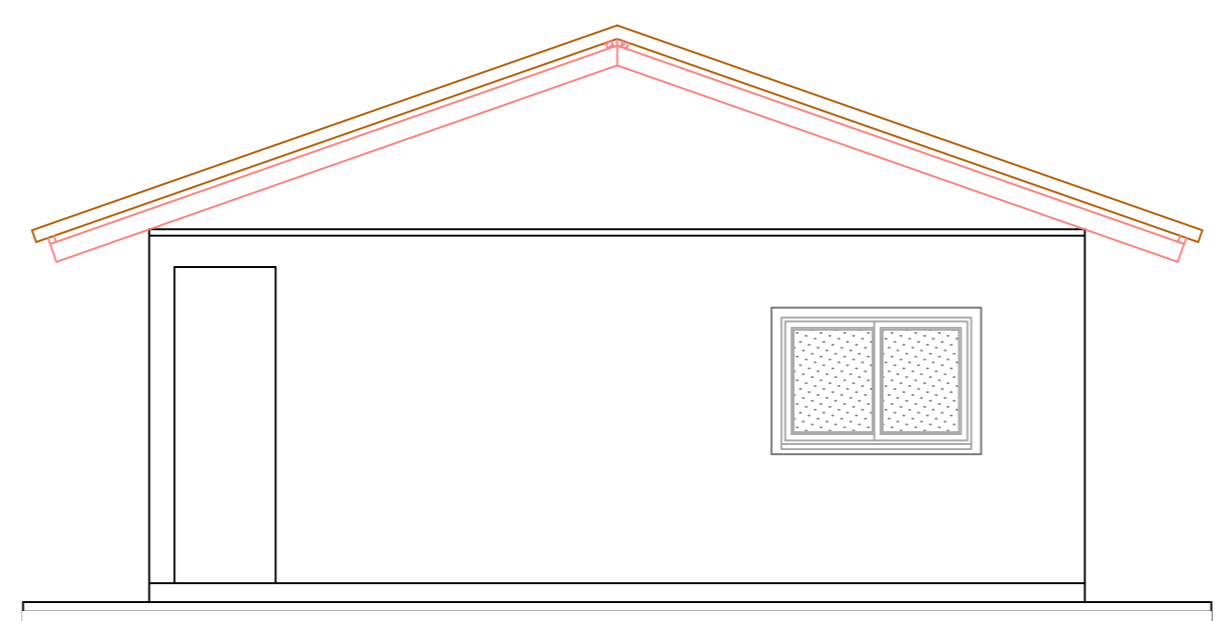
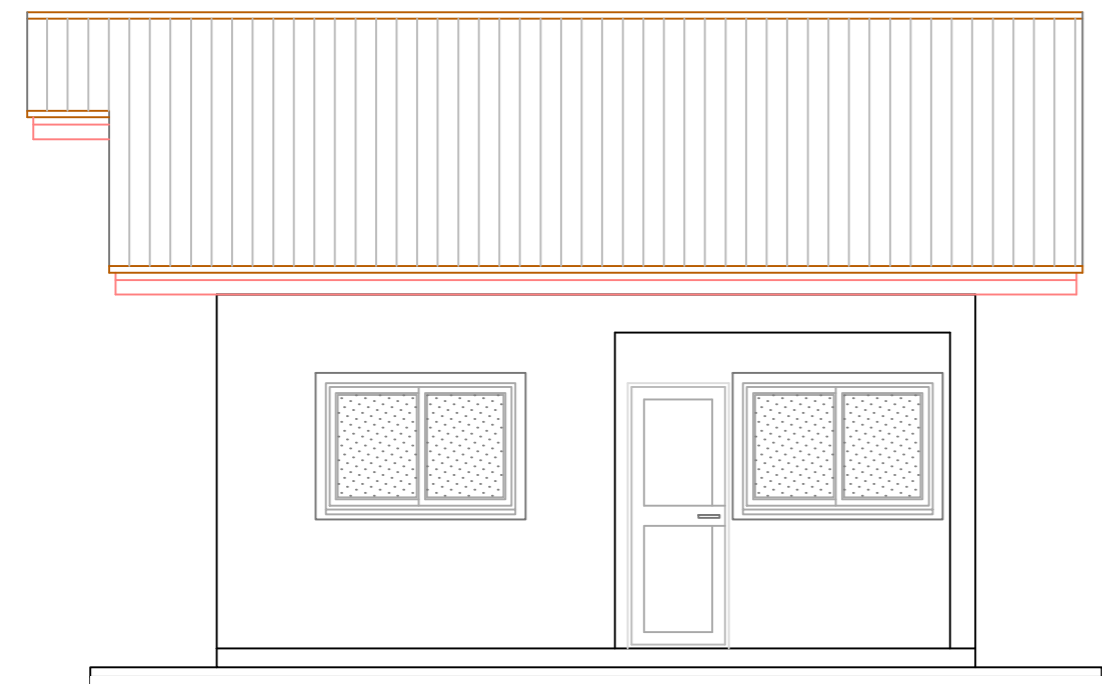
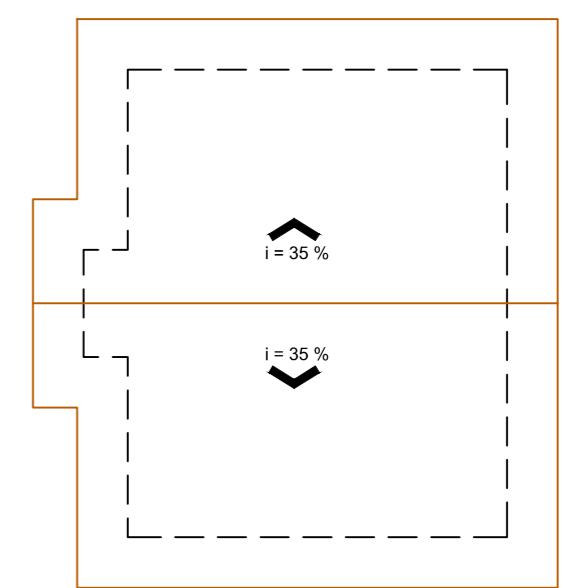
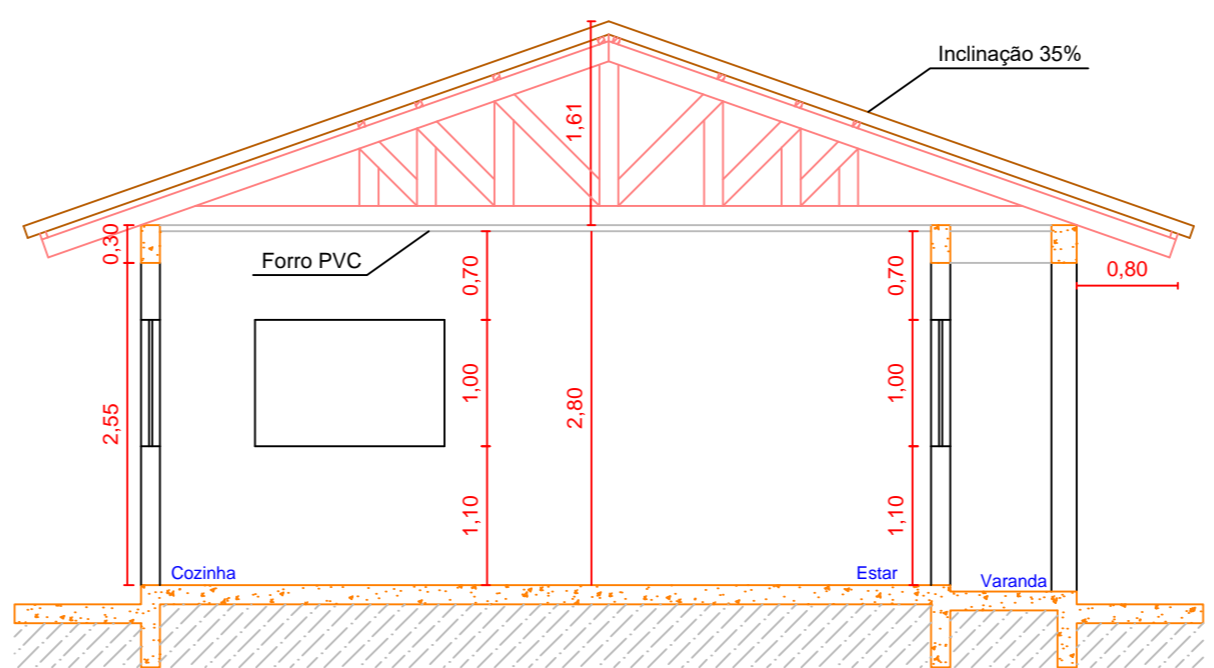
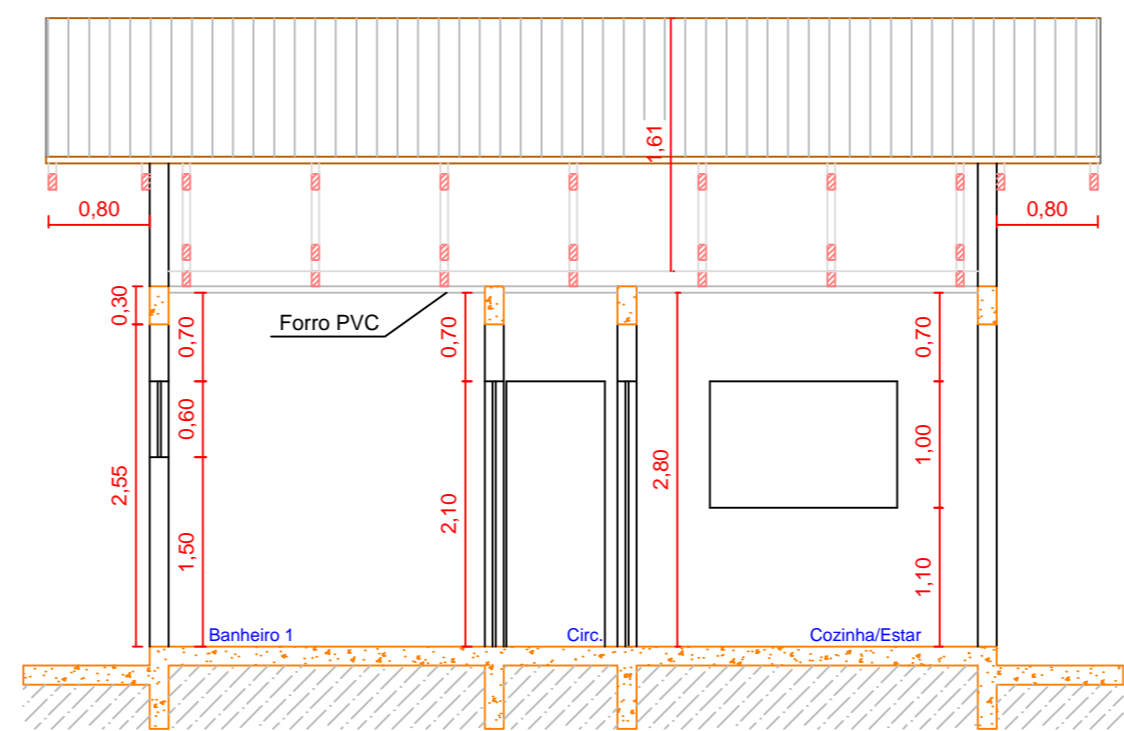
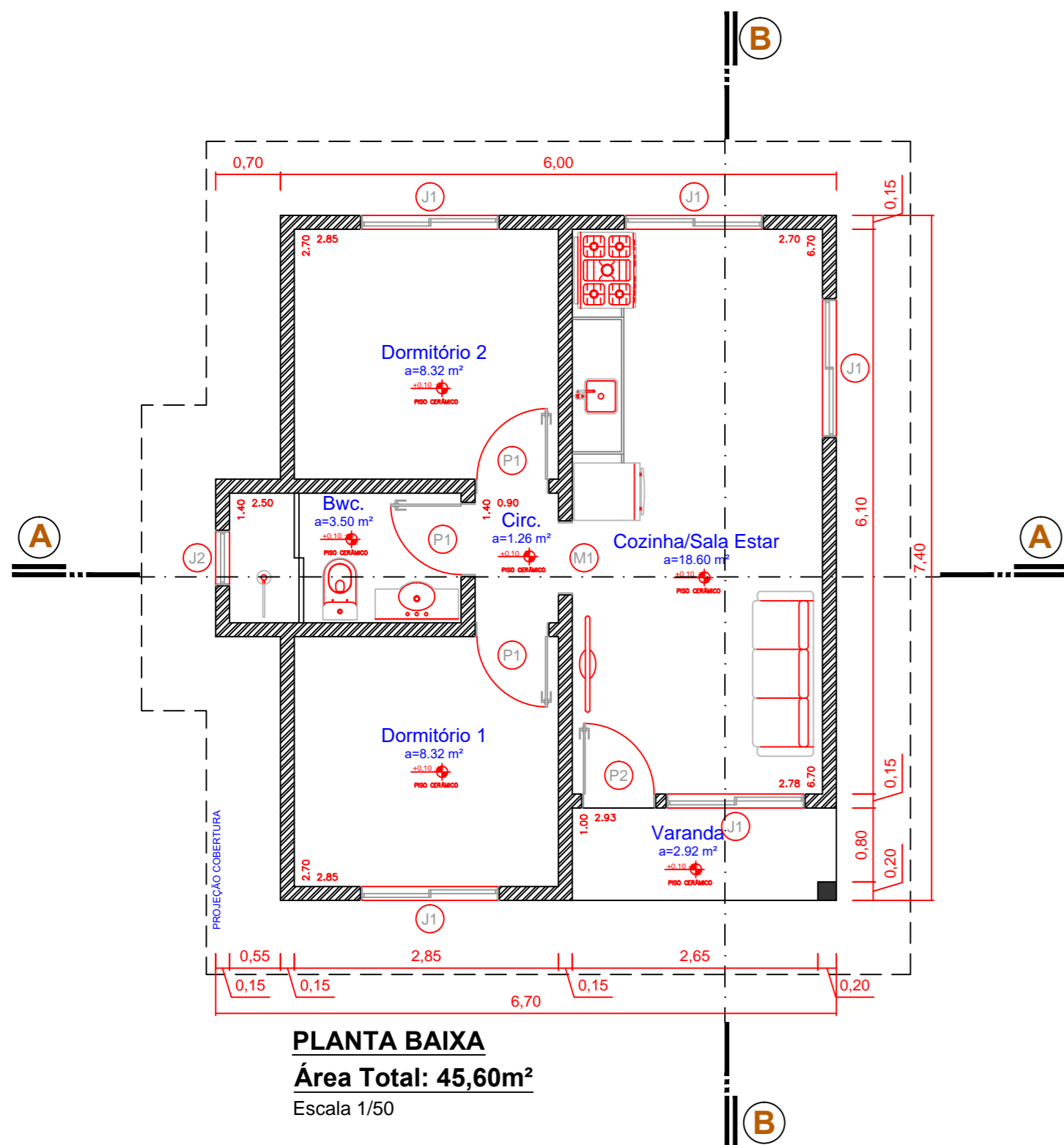



Obra : Projeto Arquitetônico - Edificação Unifamiliar em Alvenaria

Detalhe : Planta Baixa, Elevação Frontal e Lateral, Corte AA e BB e Cobertura.

Responsável Técnico :

Suelen Oliveira Cardoso
Engenheira Civil 129258-8

Proprietário (a) :

Prefeitura Municipal de Campo Belo do Sul
CNPJ 82.777.319/0001-92

Endereço da Obra
Campo Belo do Sul - SC

Desenho
Filipe Pereira/Suelen Cardoso
Tel: 988280818 Tel: 988287222

Prancha :
1/2

Data :
Junho/2022

Escala :
Indicadas

Á.Terreno :
-

Á.Total :
45,60 m²