

PAVIMENTAÇÃO EM PAVER

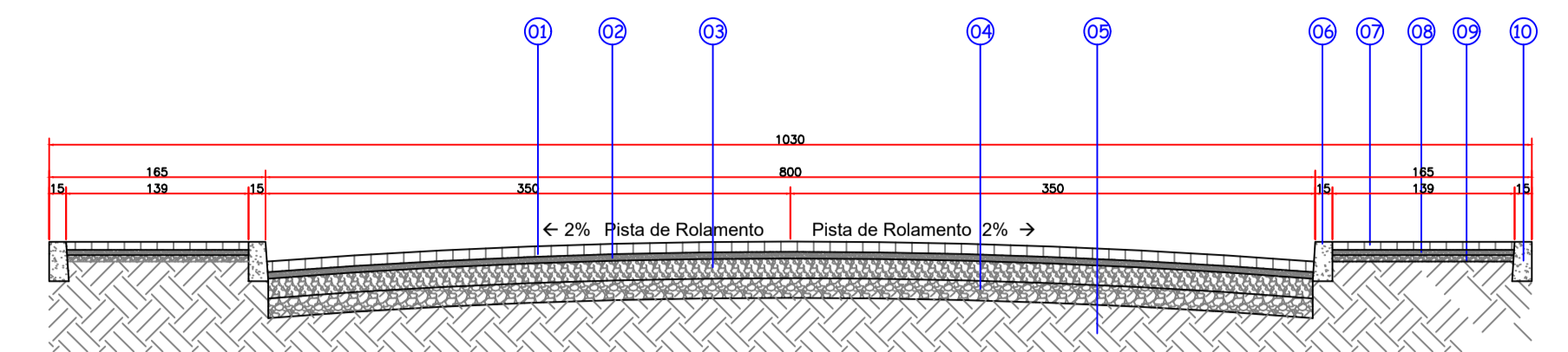

- 01. Paver | e= 8 cm
- 02. Pó de Brita | e= 5 cm
- 03. Brita Graduada | e= 15 cm
- 04. Macadame | e= 15 cm
- 05. Solo compactado
- 06. Meio-fio
- 07. Paver 10x20 | e= 6 cm
- 08. Pó de brita | e= 5 cm
- 09. Brita Graduada | e= 5 cm
- 10. Viga de travamento

CORTE TRANSVERSAL DA PISTA
ESCALA 1:50

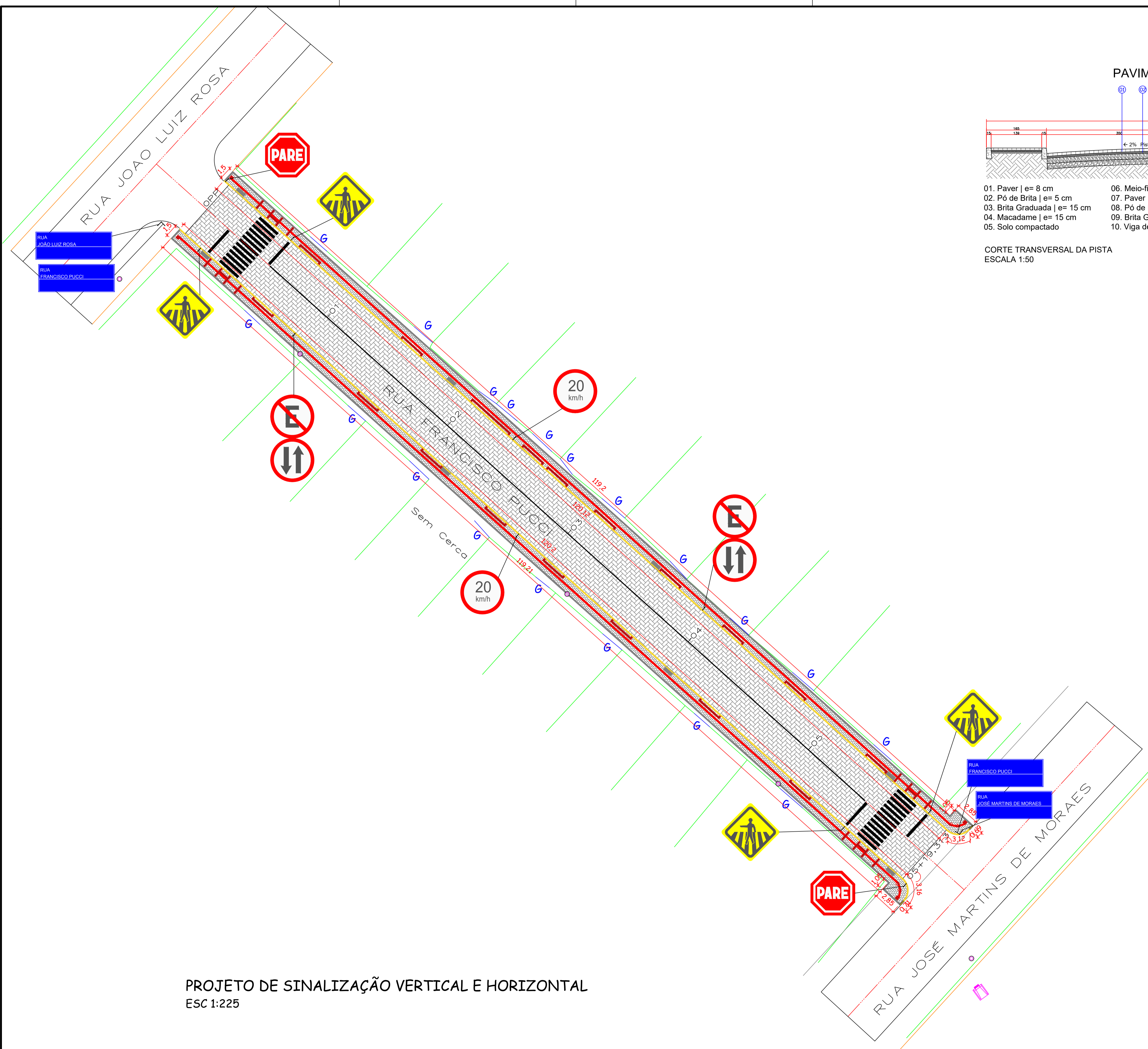

PROJETO DE SINALIZAÇÃO VERTICAL E HORIZONTAL
ESC 1:225

AMURES

ASSOCIAÇÃO DE MUNICÍPIOS DA REGIÃO SERRANA

PREFEITURA MUNICIPAL DE
CAMPO BELO DO SUL (SC)

04

ASSESSORIA TÉCNICA

OBRA :

PROJETO:

Indiamara de Oliveira Ribeiro
Eng. Civil - CREA 13.4548-3

Pavimentação da
Rua Francisco Pucci
Pav. em paver
Sinalização

PREFEITA:

Claudiane Varela Pucci

Ext:119,31m

DESENHO :

Mariane de Moraes Mota

TOPOGRAFIA:

Venicio Pedro Bernardo

Escala:

1:300

DATA :

NOV/2021